Kormoranmanagement in Bayern

NABU

LBV

Kormoranmanagement in Bayern

- ☞ Situation Bayern
- ☞ Auswirkungen und Konsequenzen der bayerischen Umsetzungspraxis
- ☞ Lösungsansatz Kormoran-Management auf EU-Ebene?
- ☞ Kormoranmanagement – aber wie?

NABU LBV

Chronologie des Kormoran“managements“ in Bayern

9.11.1993	VG Würzburg erlaubt einem Teichwirt den Abschuss einzelner Kormorane
3.8.1994	Umweltminister ermächtigt Bezirksregierungen begründete Abschussanträge zu genehmigen
Winter 1994/95	786 Abschüsse beantragt, 44 vollzogen
Ende 1994	Vorlage des „Kormorangutachtens“ der Staatsregierung
Winter 1995/96	2398 Abschüsse zugelassen, 657 gemeldet
August 1996	Erlass einer bis 1998 gültigen vereinfachten Abschuss-Verordnung für die Zeit vom 15.8. -15.3.

NABU LBV

Chronologie des Kormoran“managements“ in Bayern

August 1997	Verlängerung der VO um 1 Jahr
August 1998	Verlängerung der VO um 2 Jahre
August 2000	Verlängerung der VO mit Verschärfungen um 4 Jahre
August 2004	Verlängerung der VO um 5 Jahre
Juni 2008	Neuerlass einer Artenschutzrechtlichen Ausnahme-VO AAV (gültig bis 2013)
Mai 2009	Landtagsbeschluss zur Ausweitung der Abschussmöglichkeiten
seitdem	Ausnahmeverfügungen der Bezirksregierungen zu einzelnen Schutzgebieten

NABU LBV

Landtagsbeschluss vom 7.5.2009

Regelungen außerhalb von Nationalparken, Naturschutzgebieten & Europäischen Vogelschutzgebieten

- ganzjährige Abschussmöglichkeit für Jungvögel;
- verlängerte Abschussmöglichkeit für nicht brütende Altvögel vom 16. August bis 30 April;
- Abschussmöglichkeit auch an Schlafbäumen;
- Möglichkeit zur Verhinderung neuer Brutkolonien und zur Reduzierung bestehender Brutkolonien außerhalb der Zeit der Eiablage.

NABU LBV

Landtagsbeschluss vom 7.5.2009

Regelungen innerhalb von Naturschutzgebieten und Europäischen Vogelschutzgebieten:

- Anpassung der Abschusszeiten für die Zeit der allgemeinen Wasservogeljagd, soweit nicht die Jagd ruht; ggf. unter Beachtung notwendiger Ruhezonen für Wasservögel;
- in Vogelschutzgebieten außerhalb von Ruhezonen für Wasservögel Abschussmöglichkeit bis 14. März;
- Abschussmöglichkeit auch an Schlafbäumen, soweit der Abschuss sonst zugelassen ist;
- Möglichkeit zur Verhinderung neuer Brutkolonien und zur Begrenzung bestehender Brutkolonien im Einvernehmen mit den Naturschutzbehörden.

NABU LBV

Auswirkungen und Konsequenzen der bayerischen Umsetzungspraxis

NABU

LBV

Mögliche Kollateralschäden

NABU

LBV

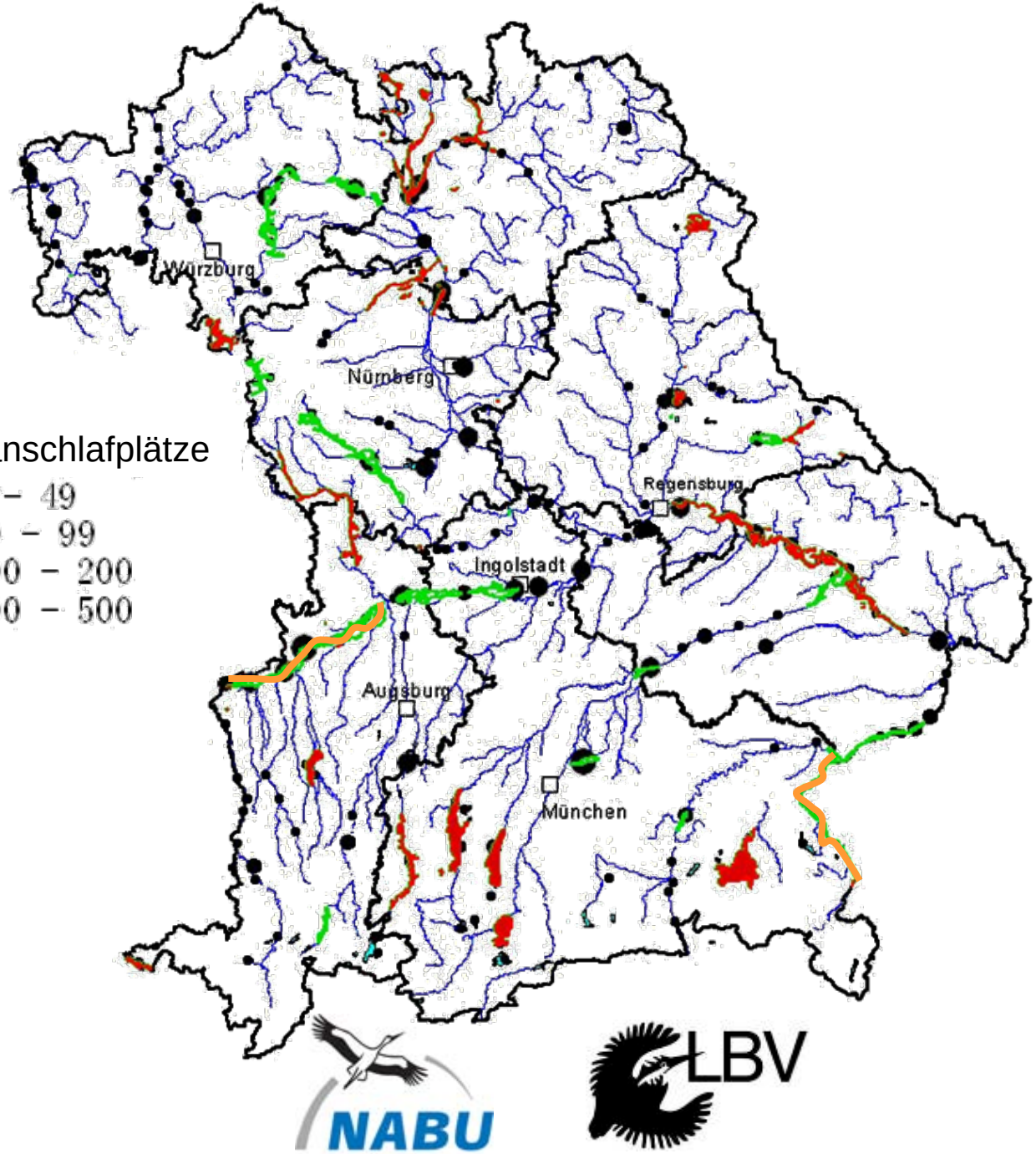
Kormoranschlafplätze
0 – 49
50 – 99
100 – 200
200 – 500
Würzburg
Nürnberg
Regensburg
Ingolstadt
Augsburg
München
NABU
LBV

Verteilung und Größe der bayerischen Kormoran-schlafplätze im Winterhalbjahr 2008/2009 (Zahlenangaben: Winterdurchschnitt).

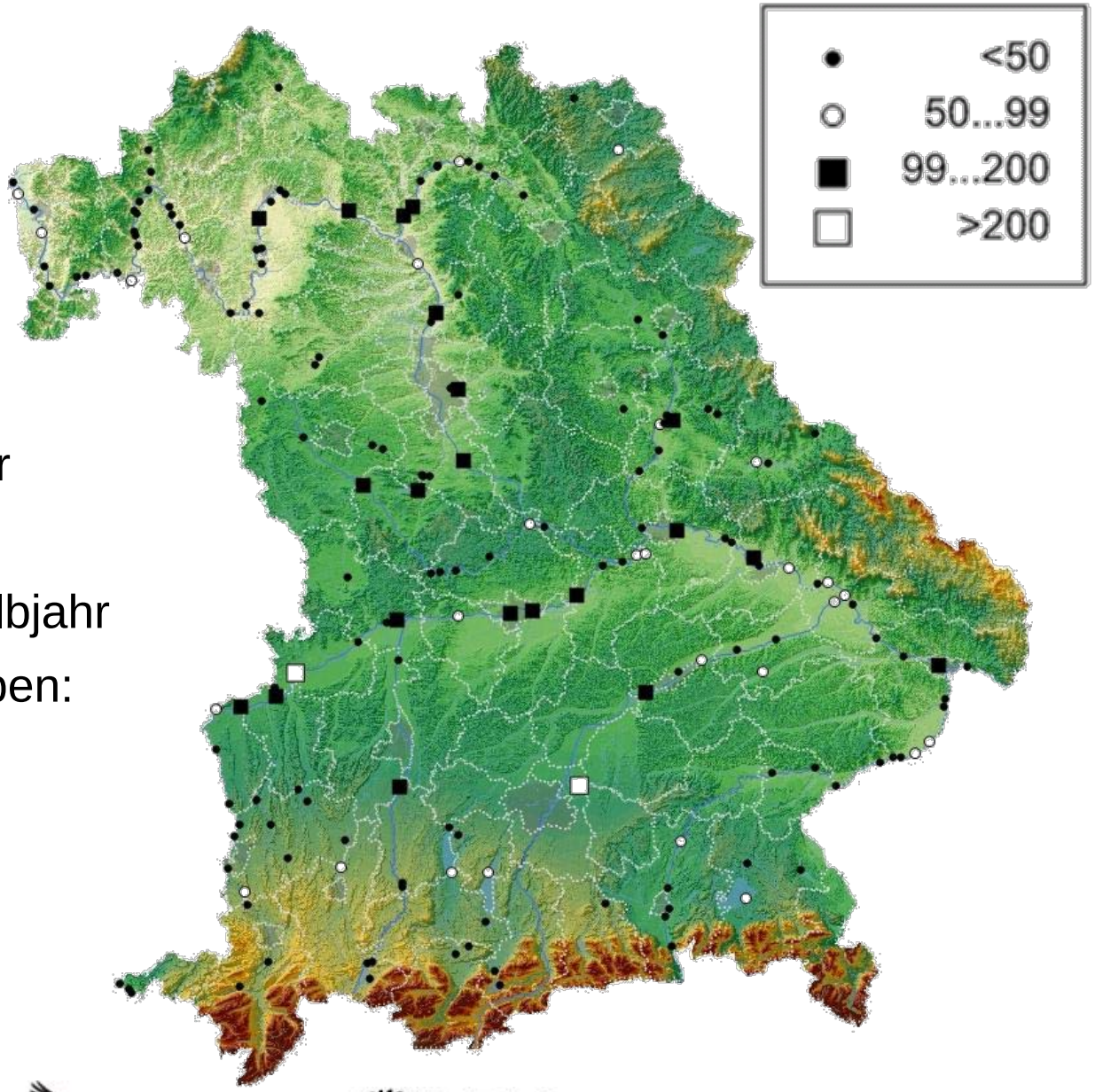

NABU

LBV

Zahl und Verteilung der bayerischen Kormoran-Schlafplätze nach Größenkategorien (Zahl der im Winterdurchschnitt nächtigenden Individuen) 1988 - 2009

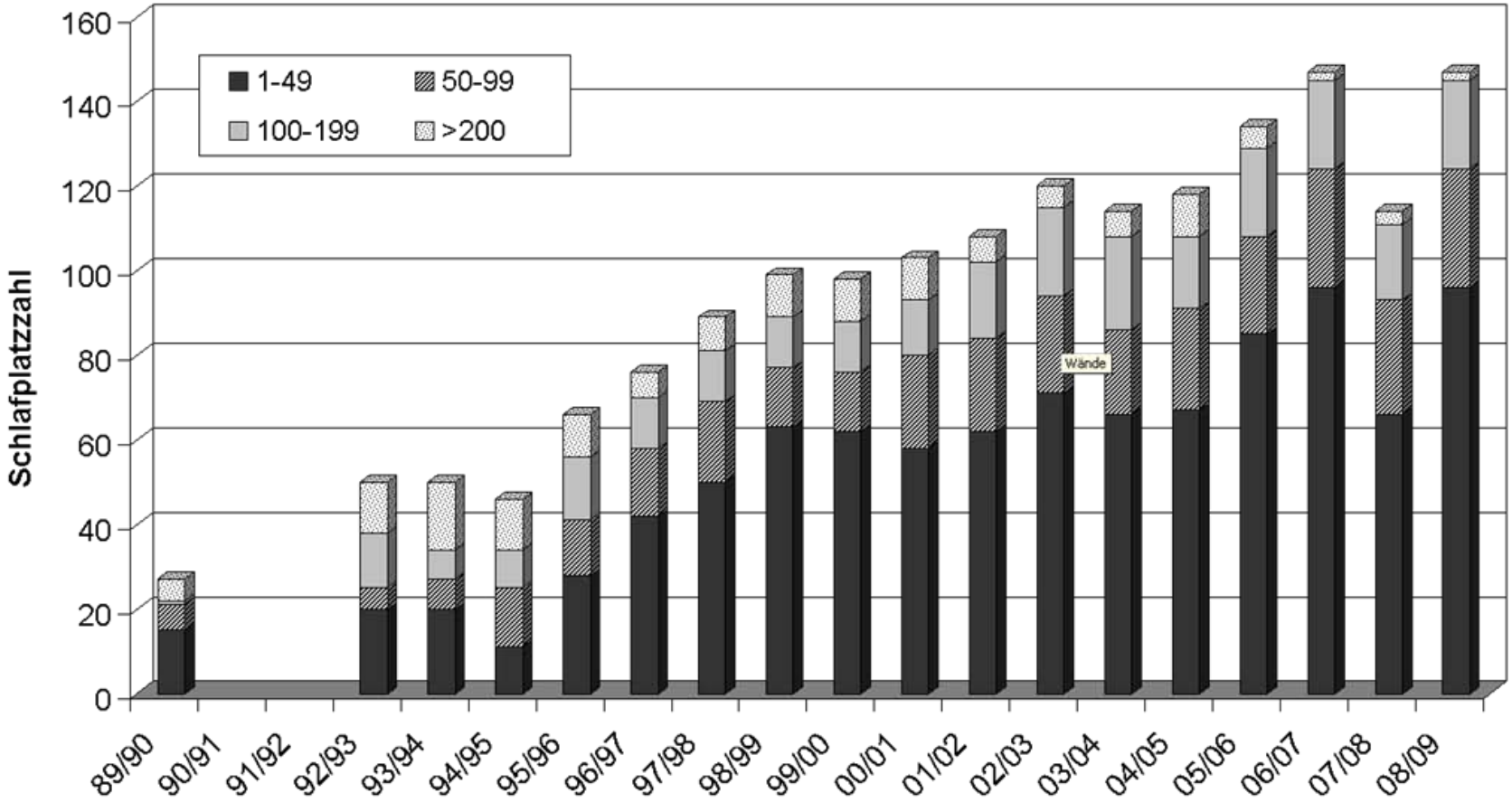

NABU LBV

Mittlerer Kormoran-Winterbestand ⇔ Abschüsse in Bayern 1996/97 – 20

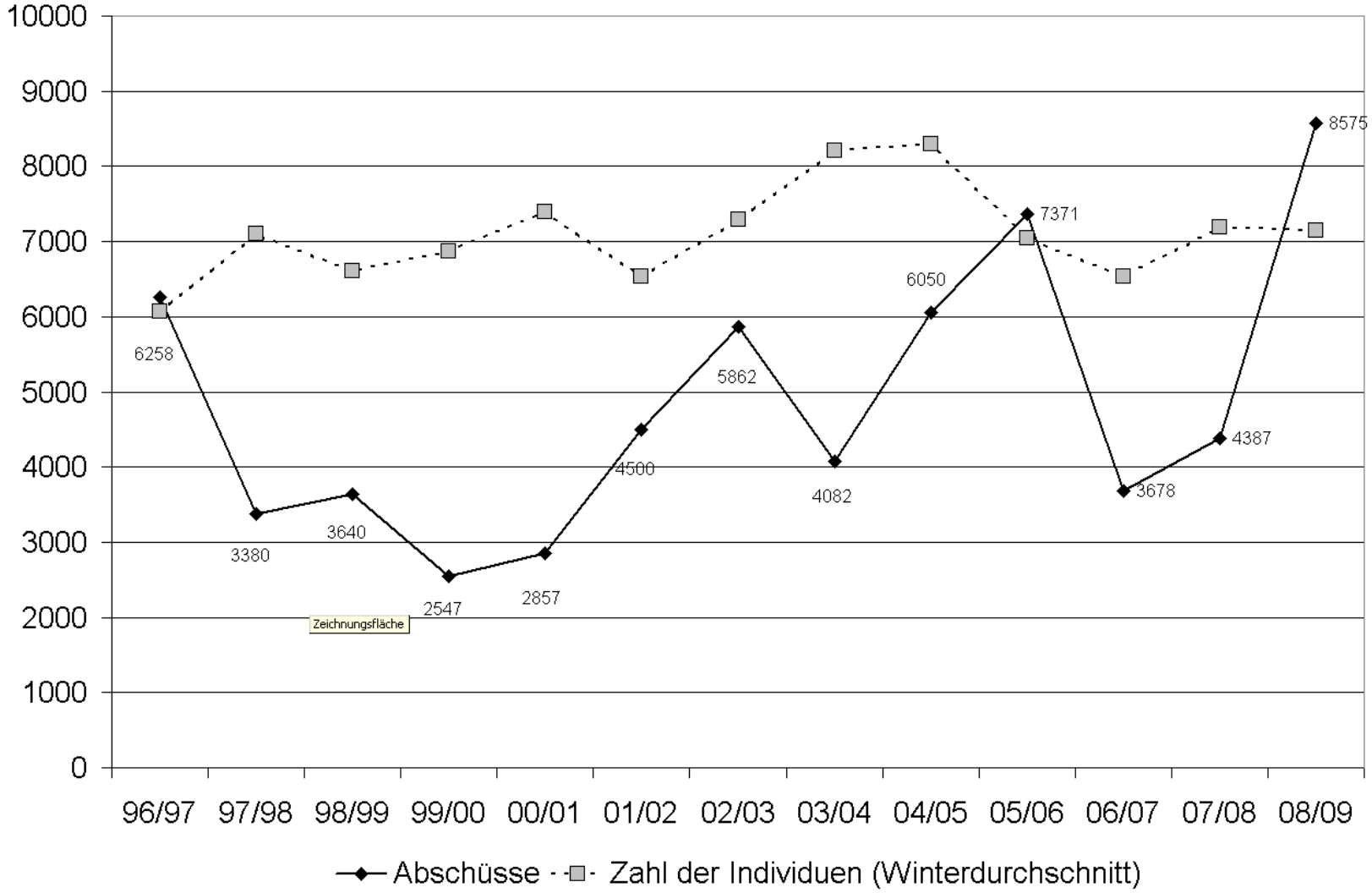

Auswüchse der Kormoranverfolgung

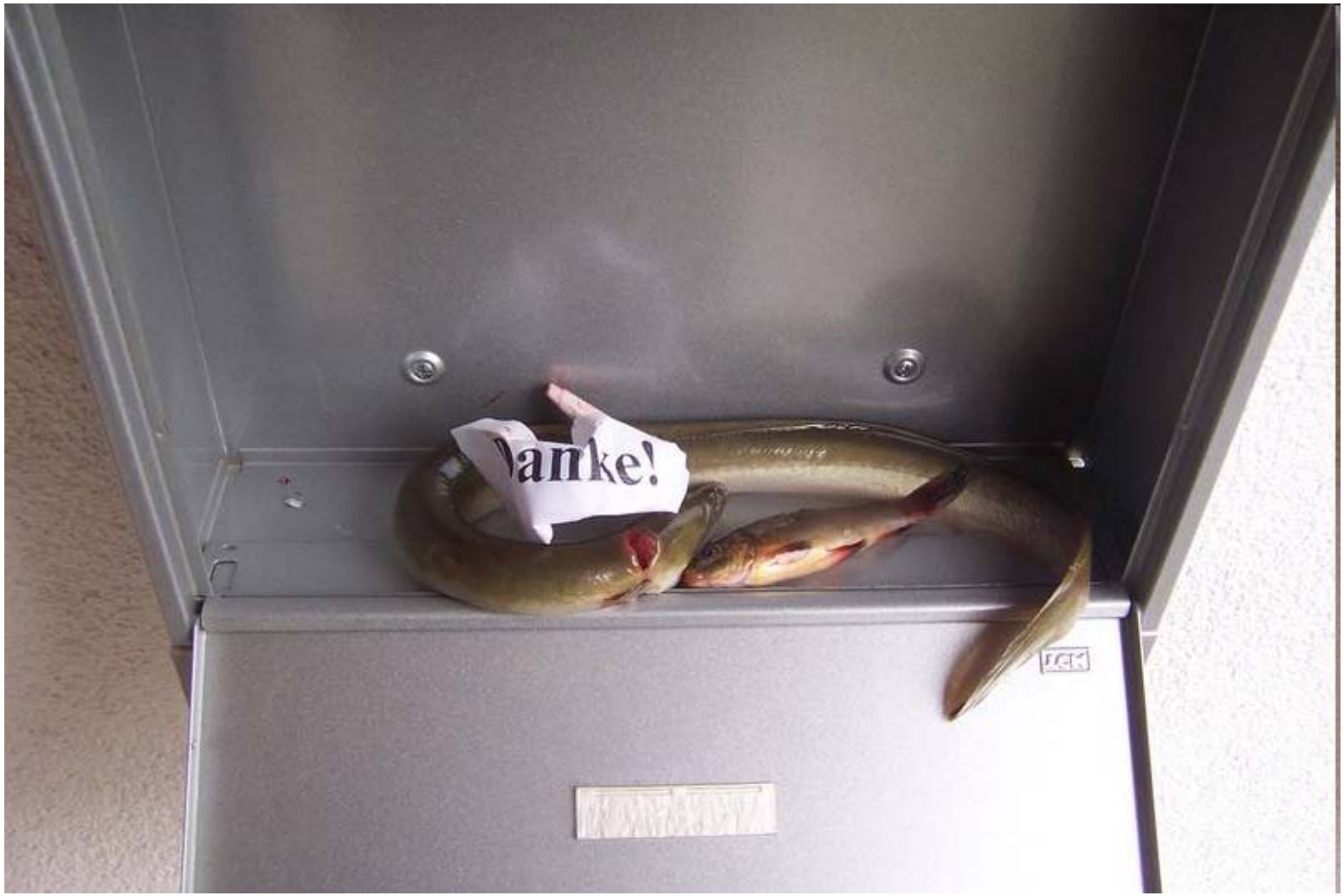

NABU

LBV

Auswüchse der Kormoranverfolgung

E. Prowald

NABU

LBV

Auch bei der Kormoranvergrämung: Augenmaß bewahren!

F. Möllers

Bestand in Europa

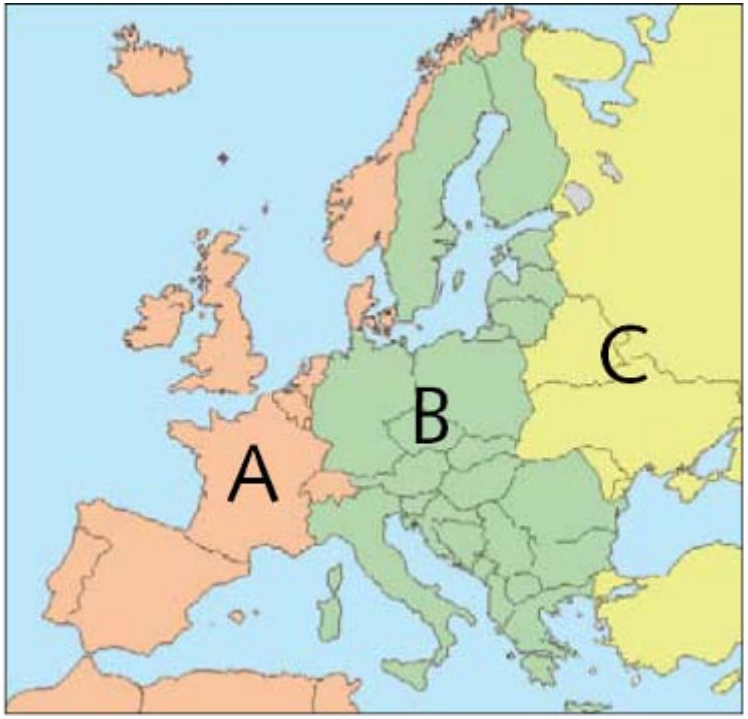

Gesamtschätzung *P. c. sinensis*
Januar 2007 für die Gruppen A und B:

755.300 Vögel

"Regionalgruppen-Population"	**Januar 2003**		**Sommer 2006**	
P. c. carbo und P. c. sinensis	Vögel		Nester	
A: Atlantik - Nordsee – westl. Mittelmeer	346.524	51%	121.763	32%
B: Ostsee - Mitteleuropa	214.413	32%	162.691	44%
C: Schwarzes Meer – östl. Mittelmeer	114.898	17%	87.882	24%
	675.835	100%	372.336	100%

Brutbestandsentwicklung in Deutschland

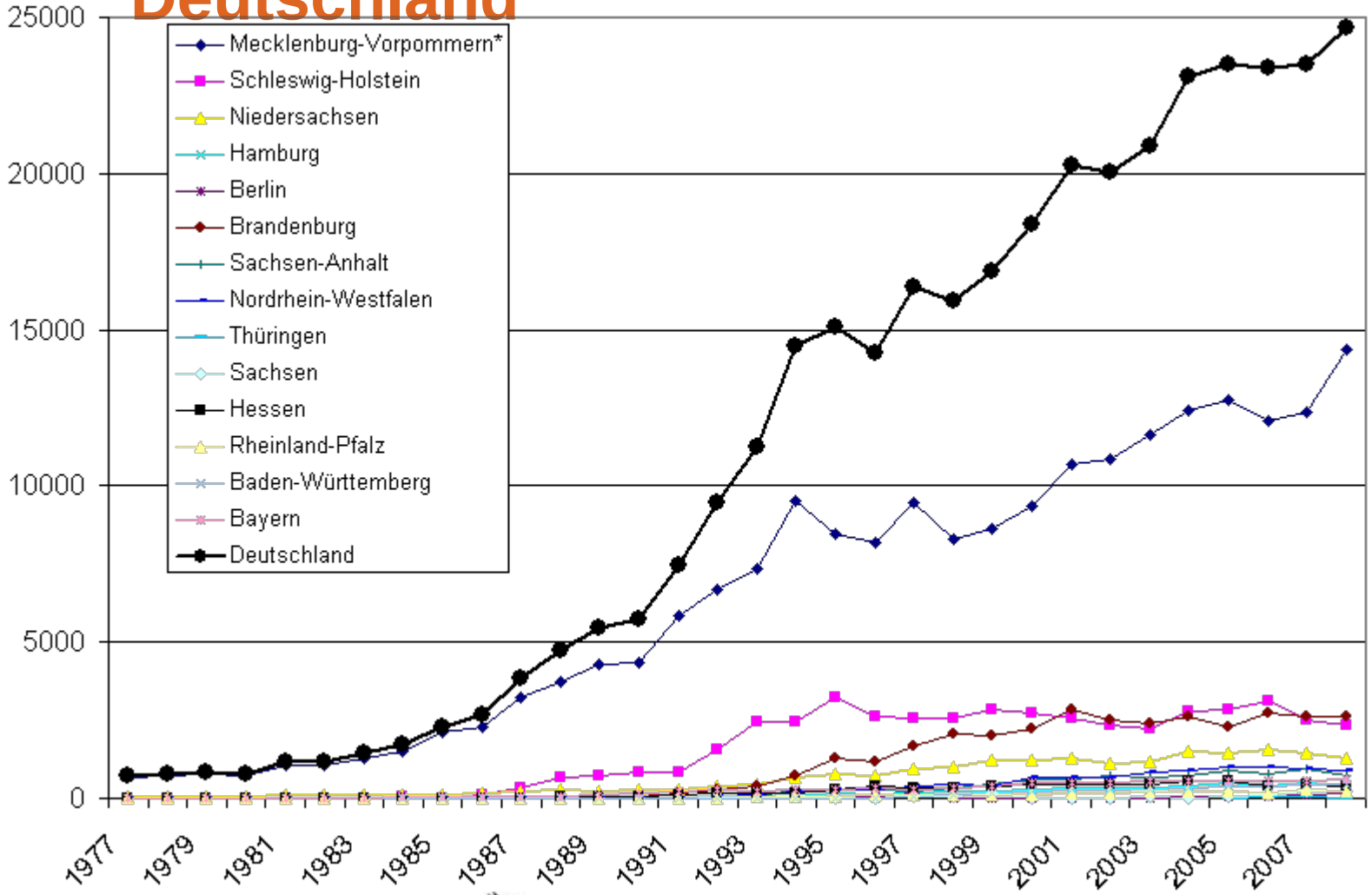

NABU LBV

Mitte-Januar-Bestand des Kormorans in der Schweiz, inkl. ausländische Teile von Bodensee und Genfersee, 1967–2006

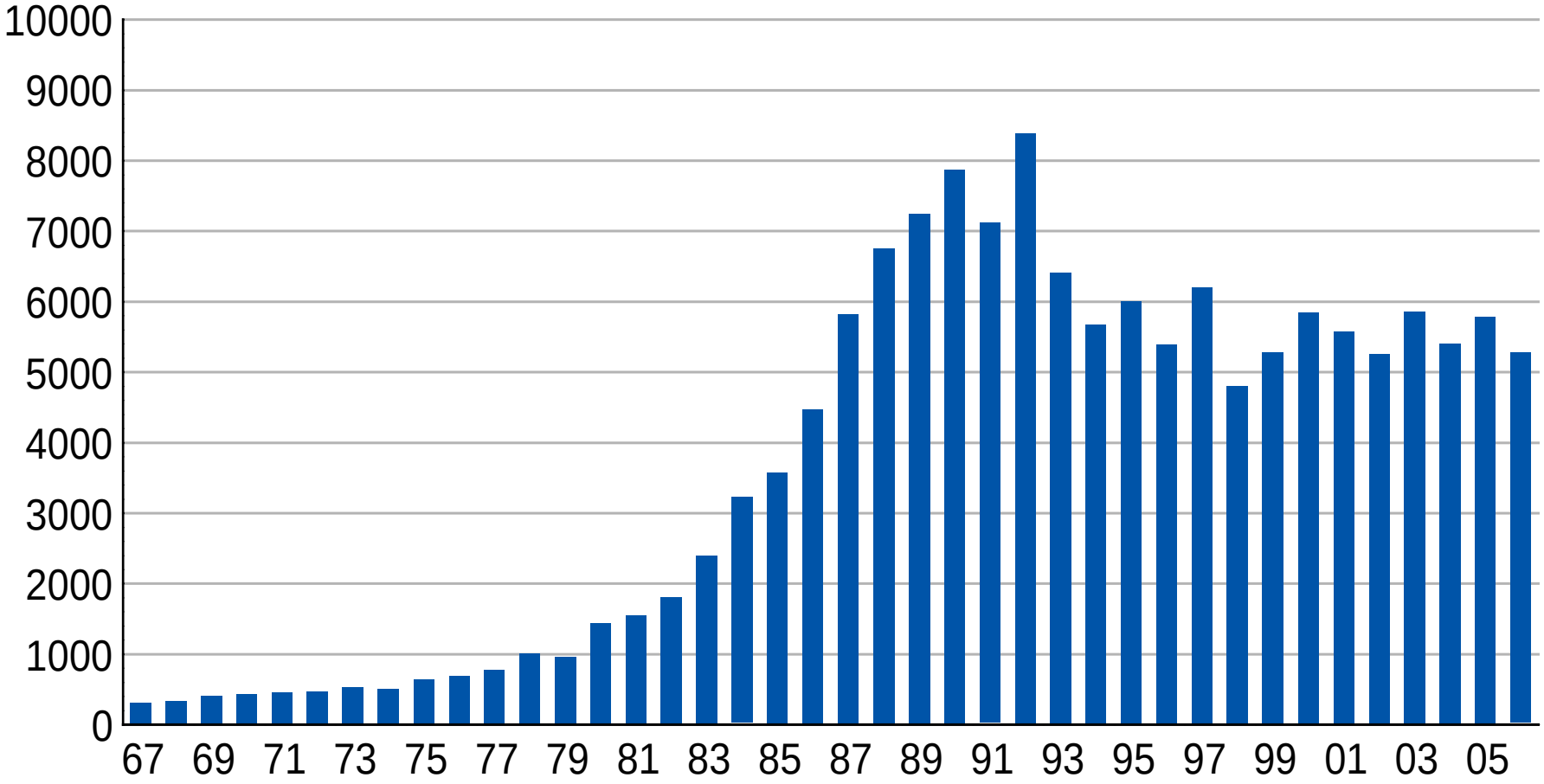

NABU LBV

© V. Keller

Kormoranabschüsse in Europa

Österreich	460	Kroatien	1.000
Belgien	100	Litauen	1.000
Bulgarien	1.000	Lettland	100
Czechien	2.800	Norwegen	10.000
Dänemark	3.700	Polen	2.300
Estland	300	Rumänien	200
Frankreich	30.000	Slowenien	20
Deutschland	15.000	Schweiz	1.000
Griechenland	5.500	Spanien	1.000
Israel	200	UK	1.600
Italien	5.000	**Gesamt**	**> 80.000**

Keine Abschüsse in:

Finnland
Niederlande
Portugal

NABU

LBV

Einölen von Gelegen

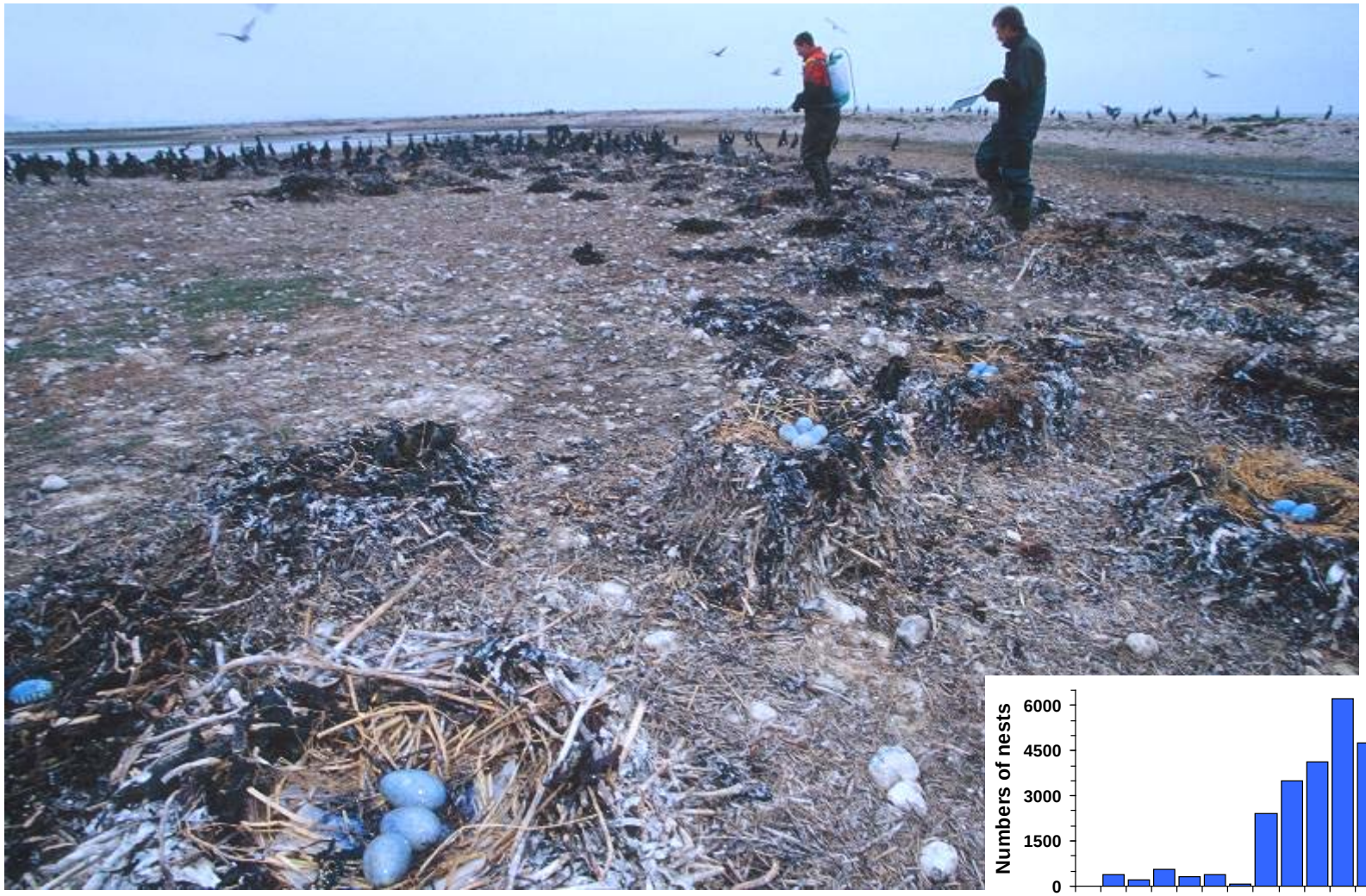

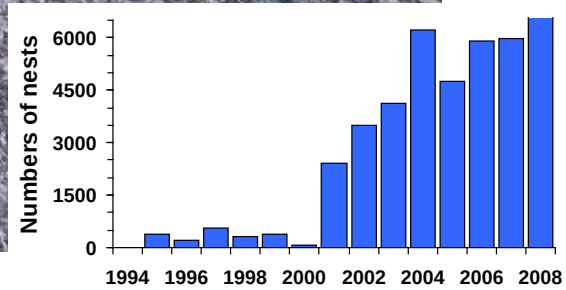

NABU

LBV

F. Möllers

Gemeinsame Stellungnahme von BirdLife International und FACE zum Kormoran

Juni 2008

- ☞ **Wir lehnen es ab, den Kormoran als jagdbare Art auf Anhang II der Vogelschutzrichtlinie zu setzen.** ✓
- ☞ **Wir betonen, dass es im Ermessen jedes EU-Mitgliedsstaates liegt, von der Möglichkeit für Ausnahmen von der Richtlinie gemäß Art. 9 Gebrauch zu machen** ✓
- ☞ **Wir schlagen vor, sich auf einen Folgeprozess und die Verbreitung der Ergebnisse der REDCAFE- und INTERCAFE-Projekte zu konzentrieren.** ✓
- ☞ **Wir empfehlen die Entwicklung eines Kormoran-Leitfadens durch die Europäische Kommission.** ✓

Jagdrecht – Jagdethik – Waidgerechtigkeit

- Verbot zur Beschädigung von Nestern
- Kein Abschuss zur Brut- und Aufzuchtzeit
- Verbot der Jagd zu Notzeiten
- Nachtjagdverbot
- Kein Einsatz von Schalldämpfern
- Eindeutige Ansprache des Wildes
- Abschuss von Federwild nur im Flug

NABU LBV

Unsere Positionen zum Schutz des Kormorans:

- ☞ NABU und LBV lehnen eine flächendeckende „Regulierung“ der Kormoran-Bestände durch Abschüsse ab.
- ☞ Keine Störungen von Kolonien und Schlafplätzen.
- ☞ Aktive, störende Vergrämungsmaßnahmen während der Brutzeit müssen unterbleiben.

NABU LBV

K. Karkow

Kormoranmanagement heißt Gewässermanagement und nicht Abschuss!

NABU

LBV

Landwirtschaft in Talauen

Ackern bis ans Ufer ⇒
Eintrag von Dünger und Pestiziden

Eintrag von Oberboden ⇒
Verschlammung des Kiessubstrates

NABU

LBV

Einsatz gegen weitere Gewässerverbauung

Uferbefestigung und Kanalisierung

Querverbau

Schutz von Fischteichen durch Überspannungen & Wildschutzzäune

NABU

LBV

Anpassung der fischereilichen Bewirtschaftung

- ☞ Zeitliche und örtliche Steuerung / Staffelung des Besatzes
- ☞ Steuerung der Fischbesatzdichte,
- ☞ Besatz von besonders wertvollen bzw. jungen Fischen in der Nähe von Betriebsgebäuden,
- ☞ Einführen geeigneter Schonmaße

Maßnahmen zum Schutz der Fischarten: Bewirtschaftung von Raubfischen und Neozoen

NABU

LBV

Begrenzung der Vergrämung & Ruhezonen für Wasservögel

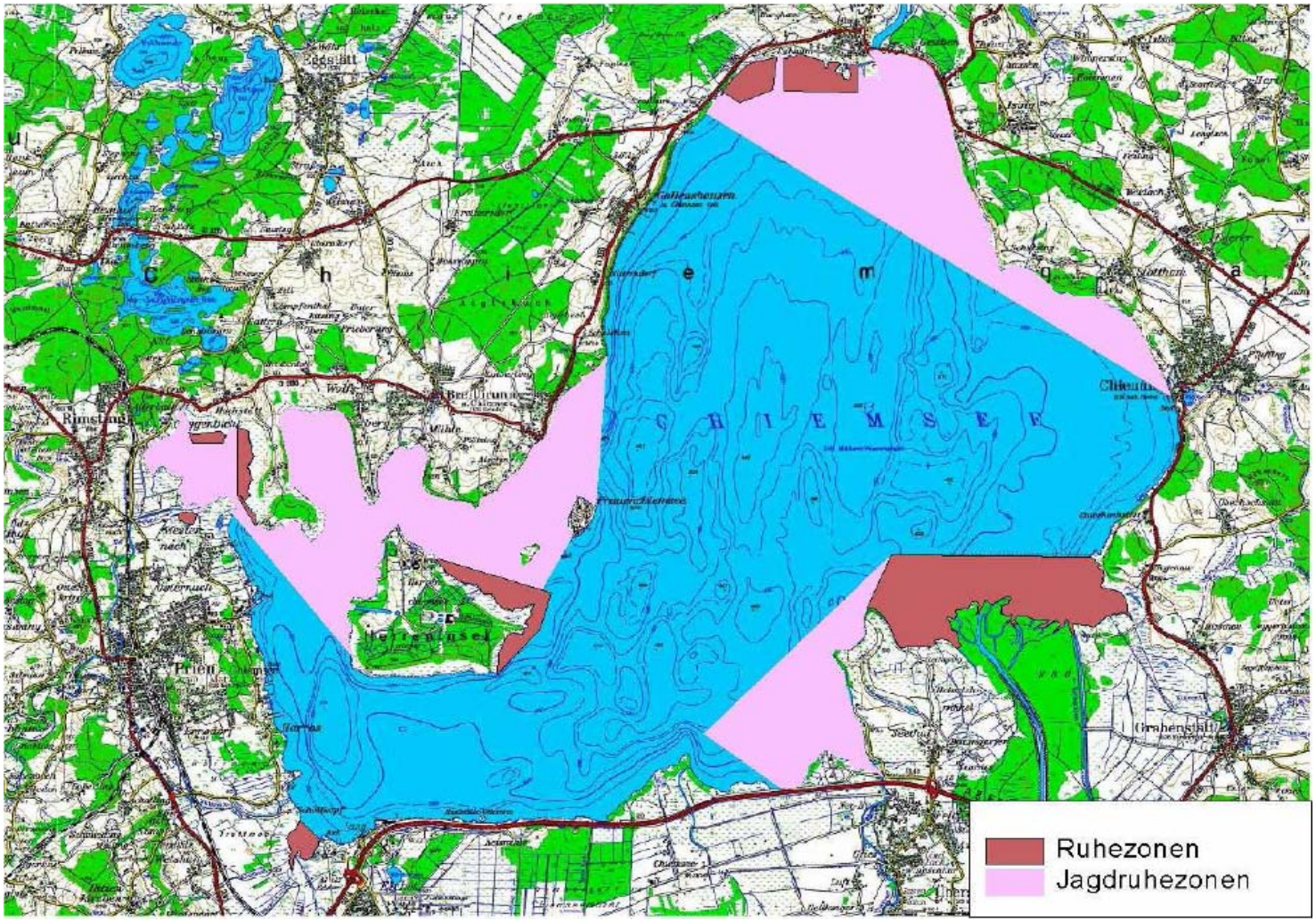

NABU

LBV

Renaturierung und Strukturverbesserung

NABU

LBV

Kompetente Beratung für Teichwirte und Fischer

NABU

LBV

Kormoranmanagement in Süddeutschland

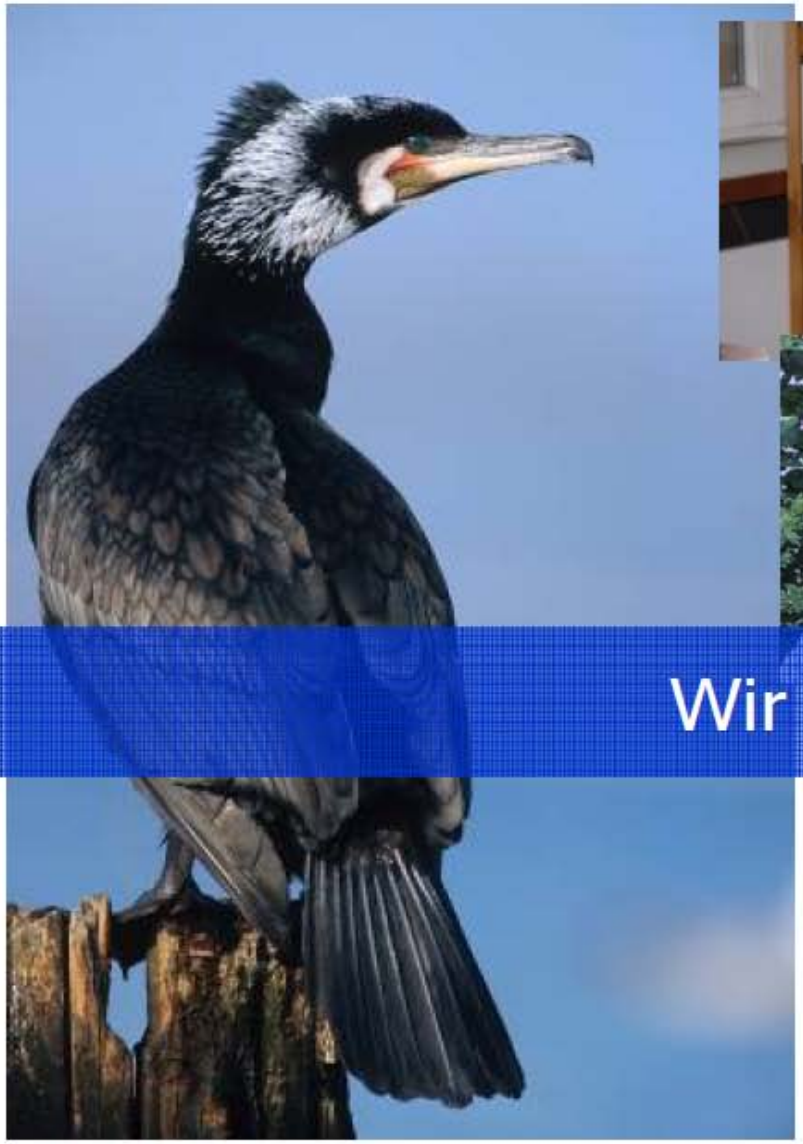

Wir danken sehr!

LBV

NABU