# Kormoran-Management in Baden-Württemberg

# Kormoran-Management in Baden-Württemberg

- Bestandsentwicklung
  - ►Brutbestand und Wintergäste
- „Management“ in Baden-Württemberg
  - ►Kormoranverordnung
  - ►Ausnahmen in Schutzgebieten
  - ►Modellprojekt an der Murg
- Perspektiven aus Sicht des NABU

# Brutpaare des Kormorans in Baden-Württemberg

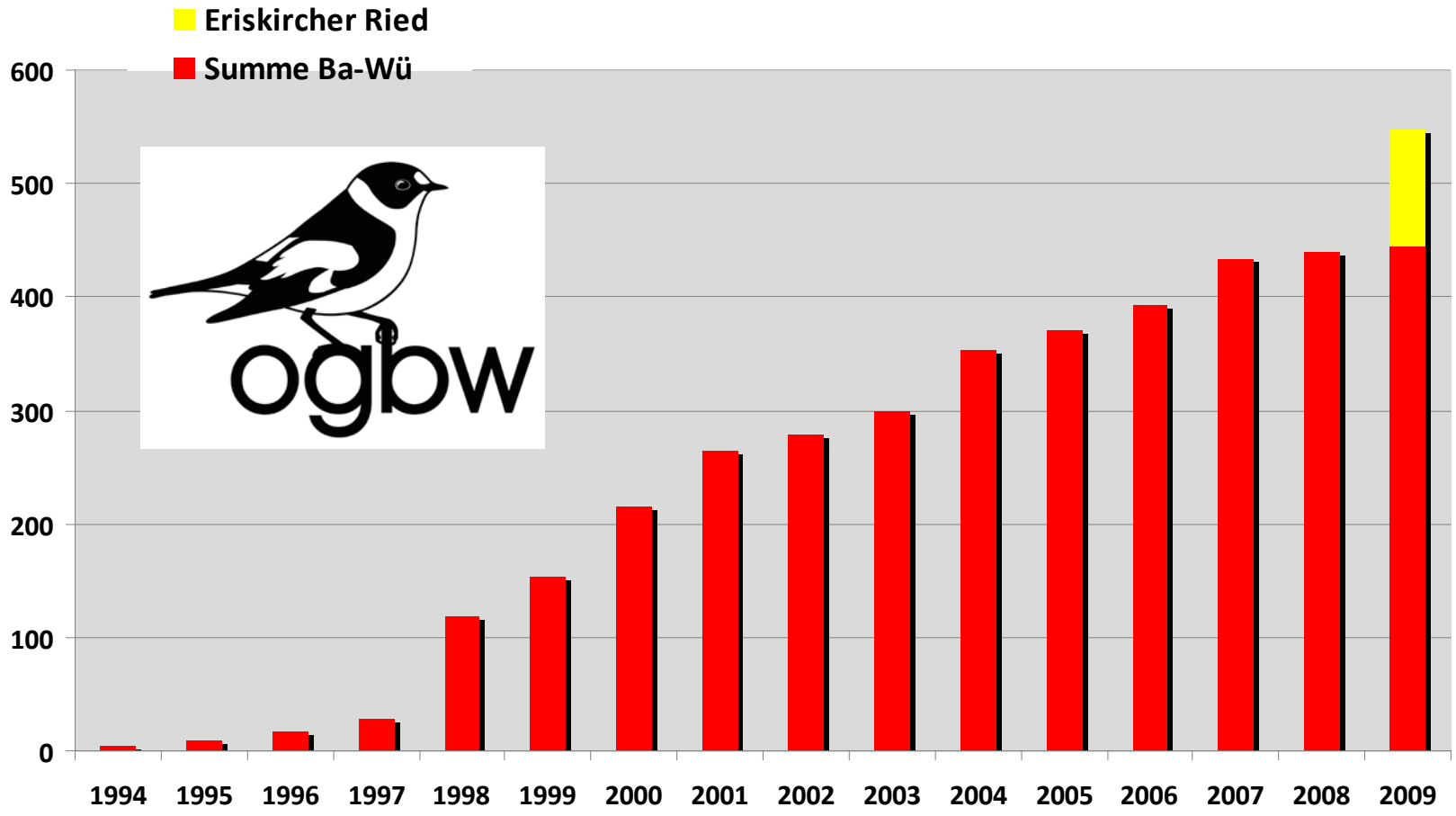


NABU

## Schwerpunktgebiete

- Oberrhein
- Bodensee

## Verteilung der Brutkolonien 2008:

| | n Kolonien / BP |
|---|---|
| • Oberrhein: | 5 / 276 |
| • Bodensee: | 2 / 138 |
| • Neckar/Nebenflüsse: | 2 / 25 |

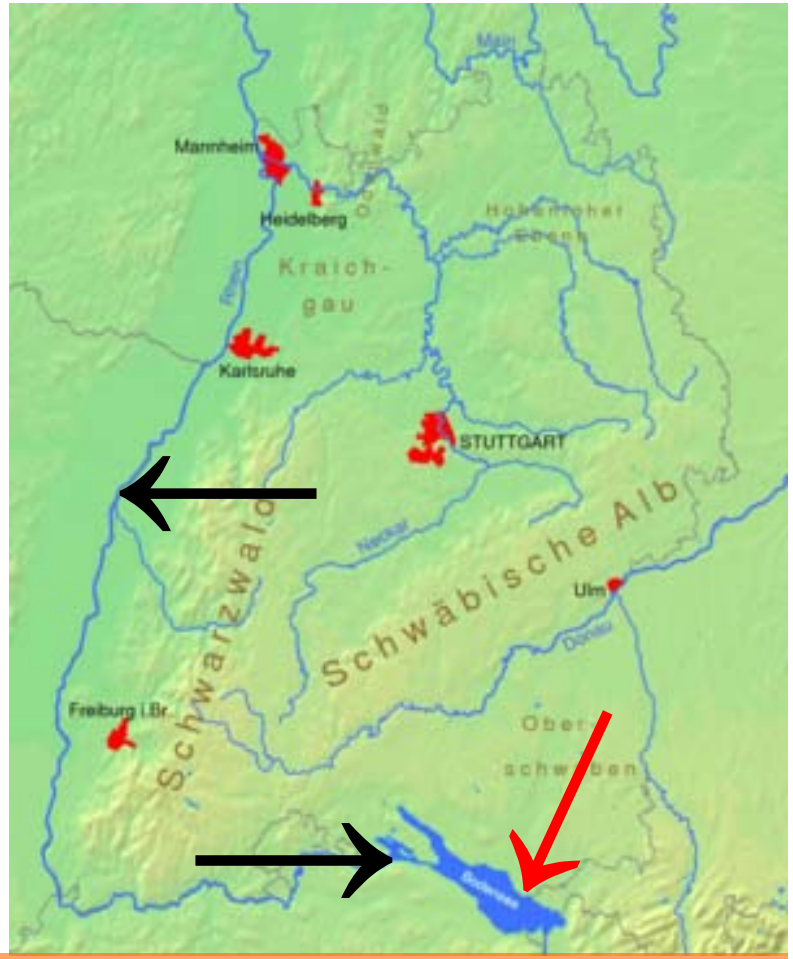


**2009: Neue Kolonie - Eriskircher Ried: 103 BP**

# Kormoran-Management in Baden-Württemberg

## Kormorane im Winter

NABU

22.3.2010

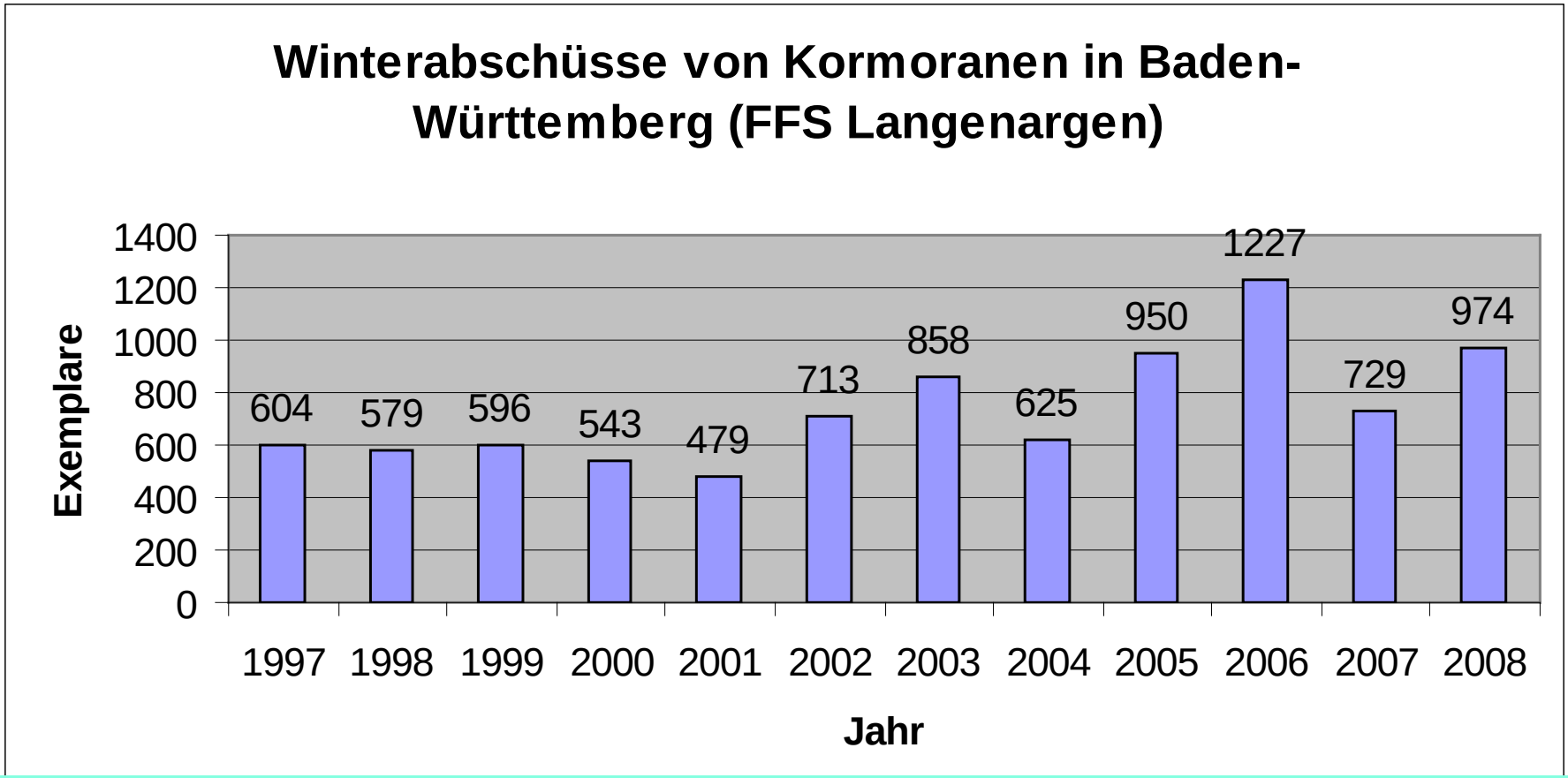


Seit 1996 wird mindestens 1/10 des Winterbestandes geschossen!

# Bestand des Kormorans am Bodensee

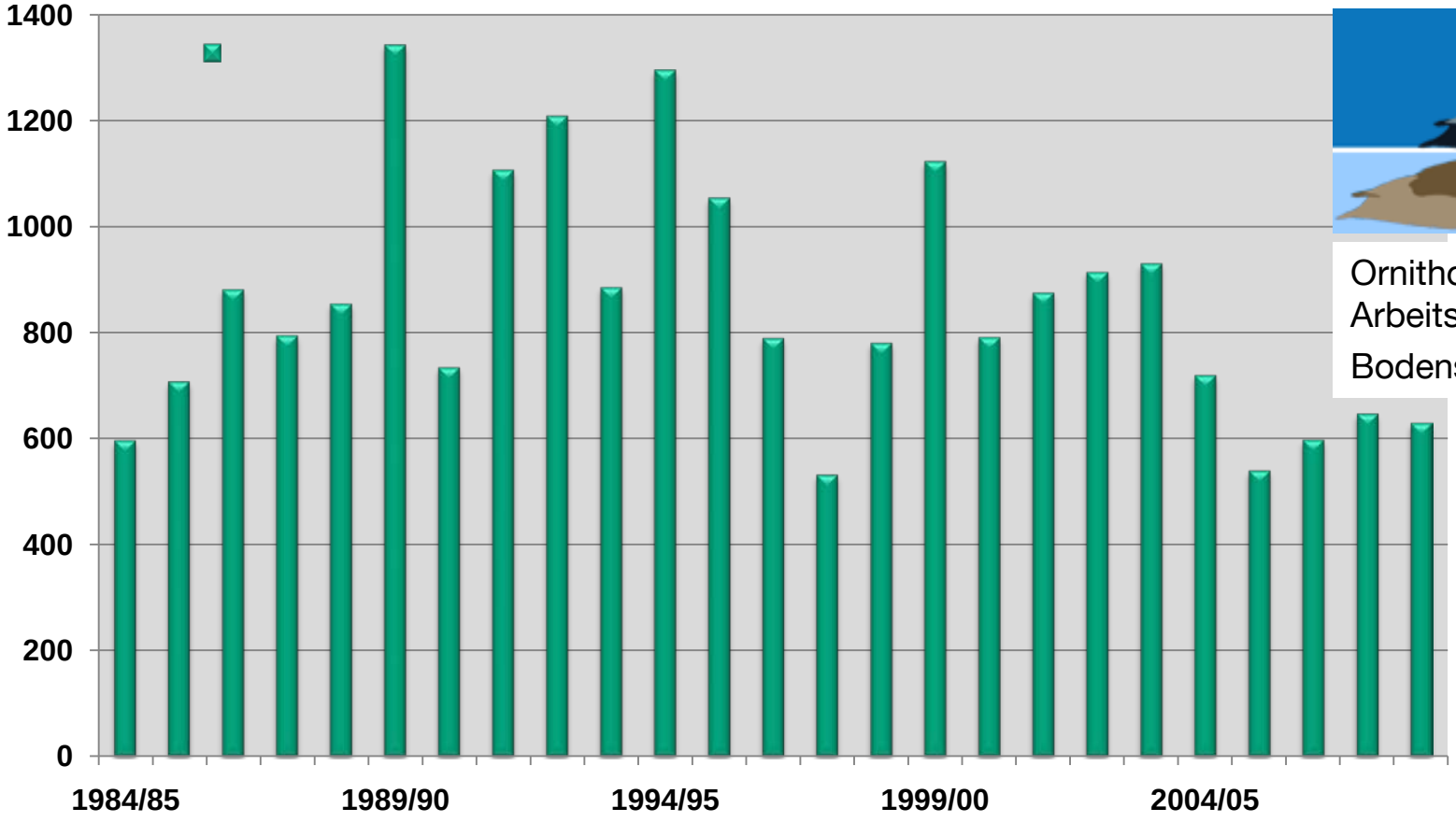

Ornithologische Arbeitsgemeinschaft Bodensee **OAB**

**Daten der Januar-Zählungen**

NABU

# Wie sieht das „Management“ in Baden-Württemberg aus?

Seit 1996: Kormoran-Verordnung

bis 1999: befristet auf 1 Jahr
bis 2004: befristet auf 5 Jahre
bis 2010: unbefristet:

Abschuss vom 16.09. bis 15.03.:
Landratsämter legen Gewässer fest
Nicht in Schutzgebieten (NSG / SPA)

# Wie sieht das „Management“ in Baden-Württemberg aus?

## März 2010: Neue Kormoran-Verordnung geht in die öffentliche Anhörung

Abschuss vom 16.08. bis 15.03.
Flächendeckend an allen Gewässern
Nicht in Schutzgebieten (NSG / SPA)
Regierungspräsidien können Ausnahmen für die Schutzgebiete erlassen

# Wie sieht das „Management“ in Baden-Württemberg aus?

## NABU zum Entwurf der neuen Kormoran-Verordnung:

Rechtsgutachten IDUR (November 2009):

- Rechtliche Ausnahme wird zur Regel
- Abschuss ohne Alternativenprüfung

► Konzentration der Vögel in Schutzgebieten

► Es fehlt ein umfassendes Management!

# Wie sieht das „Management“ in Baden-Württemberg aus?

## Praxis der Regierungspräsidien für Ausnahmeregelungen in Schutzgebieten

RP Freiburg: Abschuss von Kormoranen am „Restrhein“ von Märkt bis Breisach (SPA) (2005 – 2009)
RP Freiburg: Abschuss von Kormoranen an der Wutach (NSG) (2008, 2009)

RP Freiburg: „Aktion Kaltei“: Radolfzeller Aachried (NSG / SPA) (2008)

- RP Stuttgart: Kormoranabschuss an der Jagst (NSG / SPA) (2008)
- RP Stuttgart: Kormoranabschuss am Kocher (SPA) (2009)

# Wie sieht das „Management“ in Baden-Württemberg aus?

## Fall 1:

## „Aktion Kaltei“ im NSG / SPA Radolfzeller Aachried

NATURA 2000

NABU

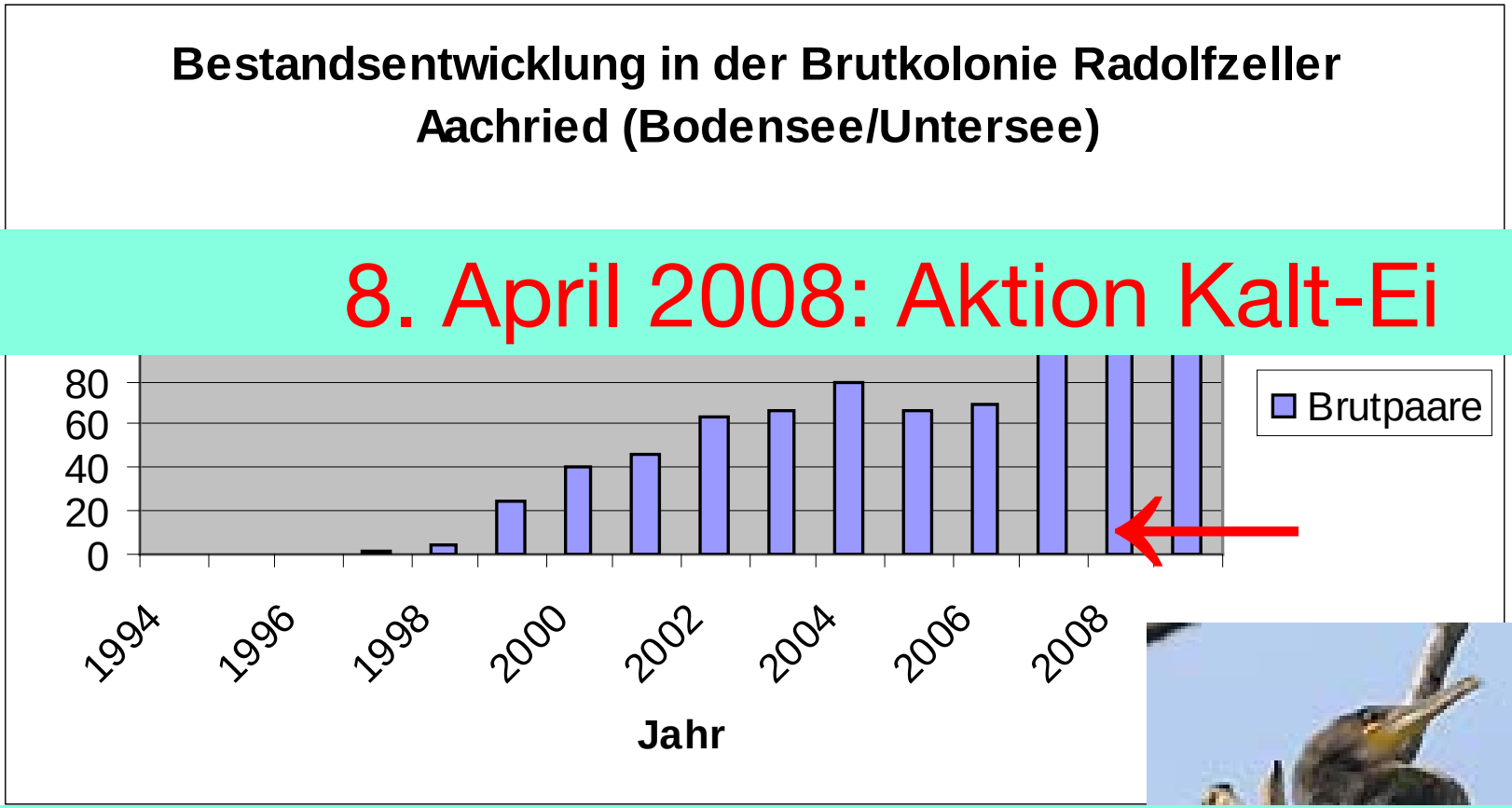


8. April 2008: Aktion Kalt-Ei

17. Februar 2009: VG Freiburg: ***NABU*** unterliegt

2. Halbjahr 2010: VGH Mannheim: ***NABU*** gewinnt?!

# Wie sieht das „Management“ in Baden-Württemberg aus?

## *Was sind Naturschutzgebiete noch wert?*

Z. Tunka - M. Delpho

# Wie sieht das „Management“ in Baden-Württemberg aus?

## Fall 2:

## Modellprojekt „Fischartenschutz an der Murg“

# Wie sieht das „Management“ in Baden-Württemberg aus?

## Fall 2:

## Modellprojekt „Fischartenschutz an der Murg“

# Wie sieht das „Management“ in Baden-Württemberg aus?

## Fall 2:

## Modellprojekt „Fischartenschutz an der Murg“

(Vorstellung durch RP Karlsruhe am 5. März 2010)

- Revitalisierung der Murg
- Nutzungskonflikte ausgleichen
- Artenschutzkonflikte lösen
- Kooperation der „Konfliktpartner“
- Monitoring und Evaluation
- Befristung auf 3 Jahre

# Perspektiven aus Sicht des NABU

► Der NABU fordert ein landesweites und umfassendes Konzept zum Fischartenschutz, das sich vorrangig um die Gewässerqualität kümmert.

► Eine Beschränkung auf das „Konfliktfeld Kormoran“ mit wiederholten Forderungen nach Abschuss und Bestandsdezimierung ist nicht zielführend und wird abgelehnt.

► Es ist ein System von Ruhezonen für Kormorane und alle übrigen Wasservögel sowie von Vergrämungszonen in sensiblen Bereichen des Fischartenschutzes zu etablieren.

► Grundsätzlich wird die Vergrämung nicht letal durchgeführt.

► NSG und SPA reichen als Ruhezonen für Wasservögel nicht aus.

► Ein umfassendes Management bedarf einer permanenten Überprüfung.

# Zusatzfolien

# Brutpaare des Kormorans am Oberrhein

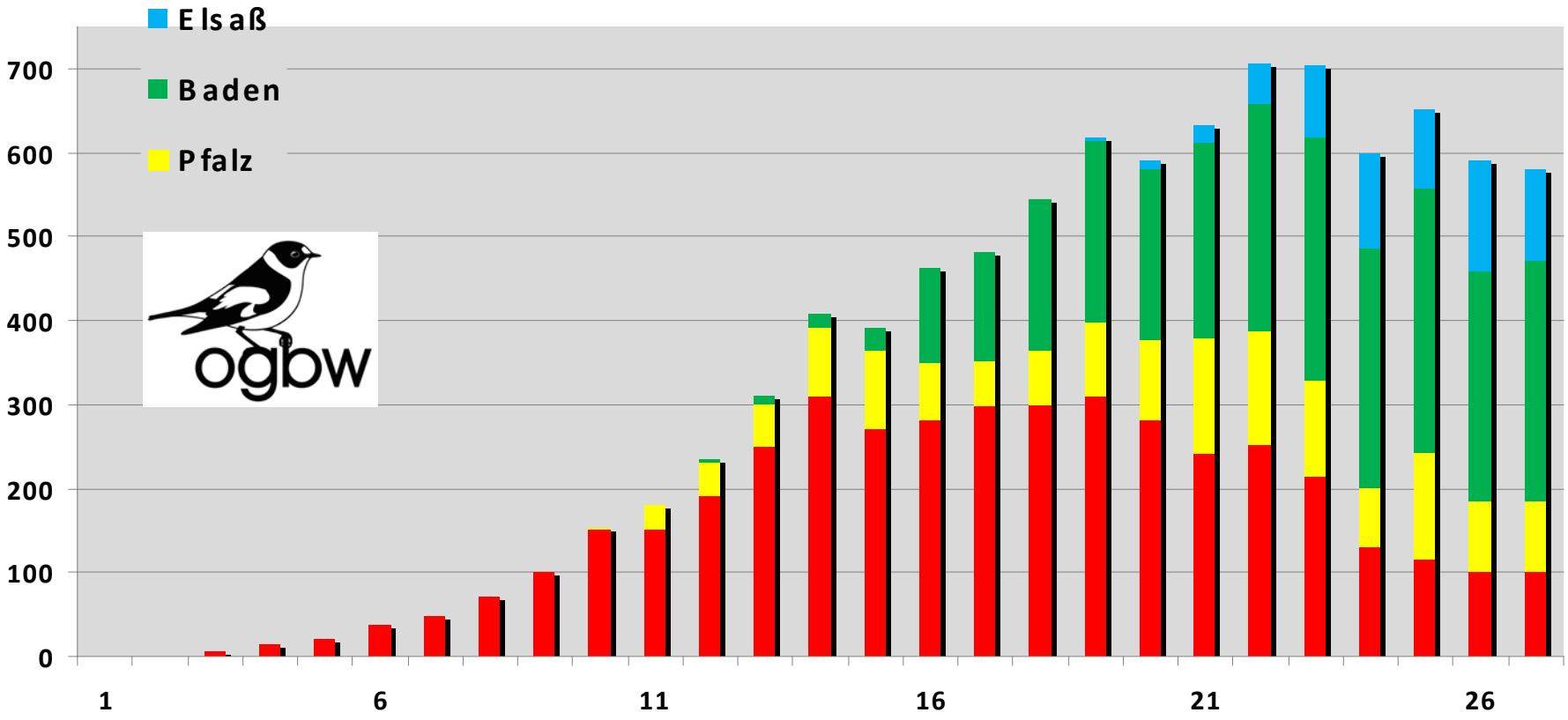


NABU

# Kormoran-Management in Baden-Württemberg

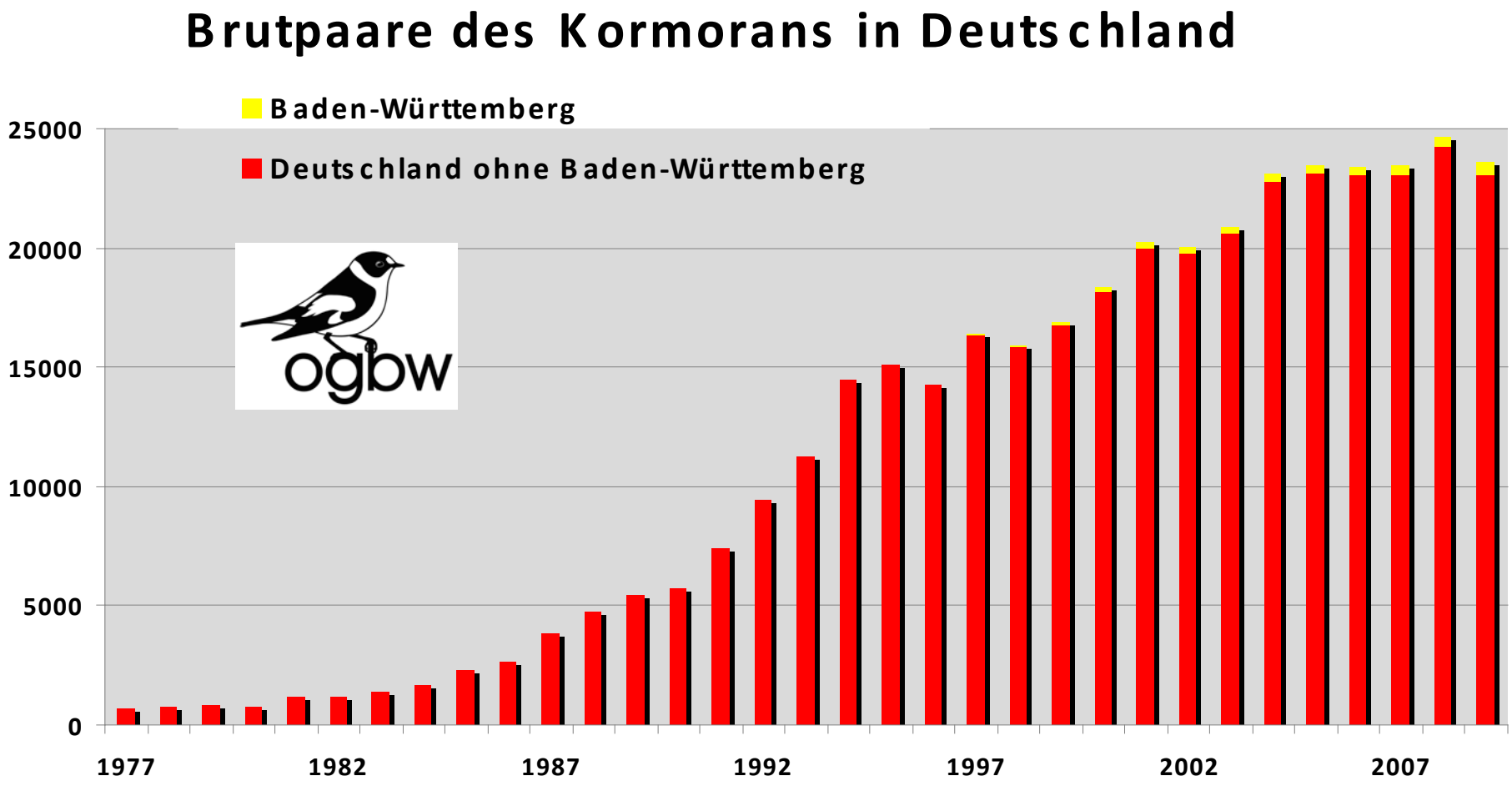


NABU

# Über Alternativen nachdenken!

NABU

L. Giebel

# Kormoran-Management in Süddeutschland

## Wir danken sehr!

LBV

NABU