NABUtalk: Blick über den Tellerrand - Alternative Fördersysteme in Europa

Dienstag, 21. März 2023

Max Meister

© Volker Gehrmann

Niederlande – Punktesystem bei Öko-Regelungen

- **152 Mio.€/a (25 % der 1. Säule)** für Öko-Regelungen vorgesehen
- Landwirt*innen werden in **dreistufigem Punktesystem** für Ökosystemleistungen entlohnt
- **8 Regionen** (eingeteilt entsprechend Geographie, Landschaft und Bodenbeschaffenheit usw.)
- **Ziel: Stärkung der Basisqualität für Klima und Lebensraum**

Quelle: GAP-Strategieplan NL

Niederlande – Punktesystem bei Öko-Regelungen

Maßnahmen	Biodiversität	Klima	Boden und Luft	Wasser	Landschaft
Gras/Klee	1	4	4	0	1
Grünland mit Kräutern	1	2	4	1	3
Dauergrünland	1	4	4	3	1
Mehrjährige Pflanzen (Acker)	1	4	4	4	1
Feuchtstandort („Nassanbau“)	2	3	0	0	1
Dauerkultur	2	4	4	4	2
Stickstoffbindende Pflanzen/Eiweißpflanzen	1	3	2	0	1
Streifenanbau	2	0	2	2	2
Frühzeitige Ernte des Ernteguts (bis zum 31. August)	1	2	2	4	1
Frühzeitige Ernte des Ernteguts (bis zum 31. Oktober)	0	0	3	0	0
Zwischenfrüchte	1	2	3	3	1
Untersaat	1	2	1	1	1
Biologische Schädlingsbekämpfung	2	0	4	2	1
Ausgedehnter Weidegang tagsüber	1	2	3	0	2
Ausgedehnter Weidegang bei Tag und Nacht	2	3	4	0	2
Pufferstreifen mit Kräutern (entlang von Ackerflächen)	60	2	4	4	30
Pufferstreifen mit Kräutern (entlang von Grünland)	60	0	0	3	30
Grünbrache	40	2	4	0	10
Gehölzelement (Hecke, Gebüsch, Gestrüpp)	60	4	2	0	40
Holziges Elemente (andere)	60	4	2	0	40
Ökolandbau (SKAL)	2	4	4	2	1

Niederlande – Punktesystem bei Öko-Regelungen und kooperativer Ansatz in 2. Säule

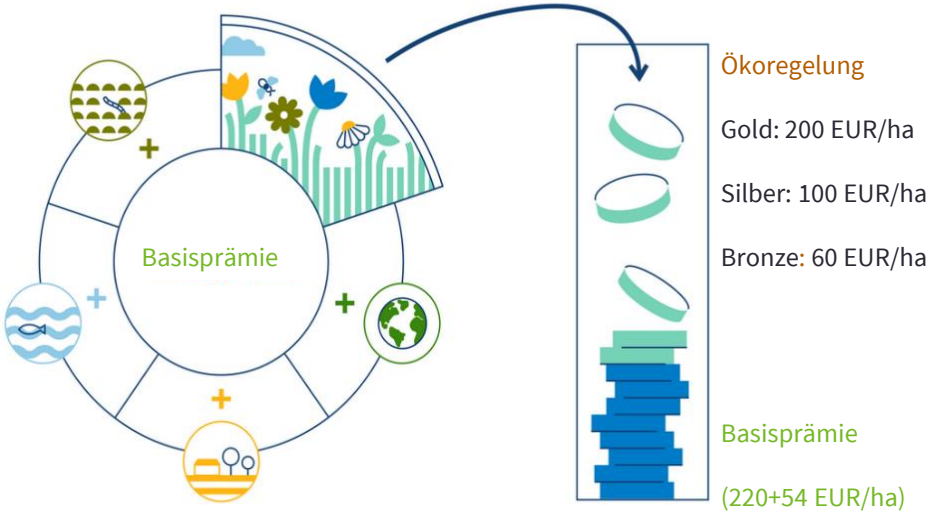

Die Zugangsvoraussetzung, um an der Ökoregelung teilzunehmen ist eine Gesamtpunktzahl, berechnet nach der Formel: Betriebsfläche in ha * 5 Punkte, dabei muss eine Mindestpunktzahl pro Schutzgut erreicht werden.

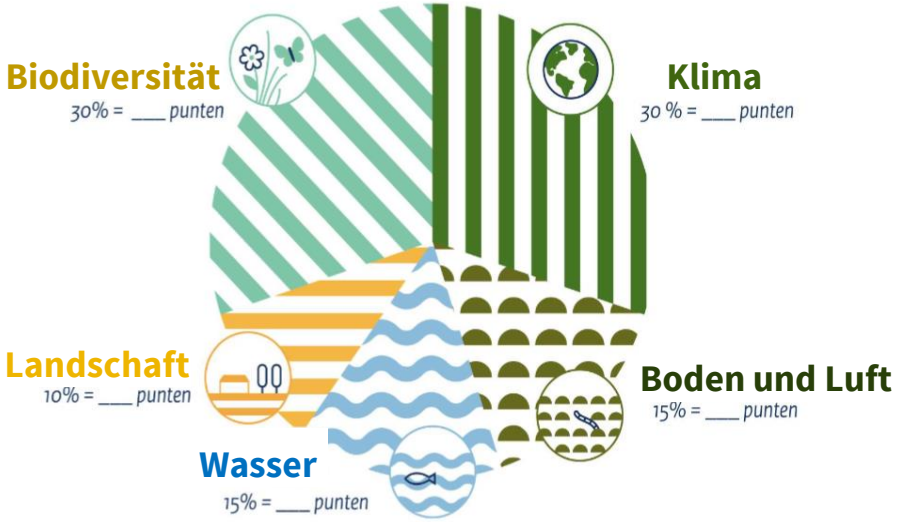

Die Prozentangaben sind indikativ, es erfolgt eine Differenzierung nach Region

Quelle: GAP-Strategieplan NL

Niederlande – Punktesystem bei Öko-Regelungen

Rechenbeispiel: 50 ha Betrieb:
Maßnahme: Grasland mit Kräutern, 35 ha
Maßnahme: Hecke pflanzen, 0,75 ha

Wert	Geplanter Subventionsbetrag	Wert des durchgeführten Management
Bronze	3000 € (50 ha * 60 €)	9.550,75 € (35 ha * 181€ und 0,75 ha * 4.221€)
Silber	5.000 € (50 ha * 100 €)	9.550,75 €
Gold	10.000 € (50 ha * 200 €)	9.550,75 €

Quelle: GAP-Strategieplan NL

Niederlande – Punktesystem bei Öko-Regelungen und kooperativer Ansatz in 2. Säule

Qualität von Lebensräumen
3 ANLb und gebietsbezogene Zusammenarbeit

Funktionelle Agrobiodiversität
2 Ökoregelung und ANLb

Basisqualität
1 Basisprämie (Konditionalität) und Ökoregelung

Quelle: Thünen-Institut

NABUtalk: Blick über den Tellerrand - Auslaufende Direktzahlung in Großbritannien

Dienstag, 21. März 2023

Max Meister

© Volker Gehrmann

Wie gelingt UK der Ausstieg aus den Direktzahlungen?

- Weiterhin (degressive) **Direktzahlungen (Basic Payment Scheme) bis zum Auslaufen in 2027**

Payment band	Scheme year			
	2021	2022	2023	2024
Up to £30,000	5%	20%	35%	50%
£30,000 - £50,000	10%	25%	40%	55%
£50,000 - £150,000	20%	35%	50%	65%
More than £150,000	25%	40%	55%	70%

Quelle: www.nationalarchives.gov.uk

Wie gelingt UK der Ausstieg aus den Direktzahlungen?

Payment value before progressive reductions	2021 payment	2022 payment	2023 payment	2024 payment
£5,000	£4,750	£4,000	£3,250	£2,500
£10,000	£9,500	£8,000	£6,500	£5,000
£20,000	£19,000	£16,000	£13,000	£10,000
£40,000	£37,500	£31,500	£25,500	£19,500
£80,000	£70,500	£58,500	£46,500	£34,500
£160,000	£134,000	£110,000	£86,000	£62,000

Quelle: www.nationalarchives.gov.uk

Wie gelingt UK der Ausstieg aus den Direktzahlungen?

- **Environmental Land Management Schemes (ELMs) als Nachfolgemodell** (2,4 Mrd. £)
- „public money for public goods“

- **Umverteilung der degressiven Basic Payment Schemes in ELMs**

- **Einteilung des ELM in drei Stufen:**
  - Sustainable Farming Incentives (SFI) (vergl. erweiterter Konditionalität und ÖR)
  - Country Stewardship (CS) (vergl. Öko-Regelungen)
  - Landscape Recovery (LR) (vergl. AUKMs in kooperativem Ansatz) ab 2025

Quelle: www.nationalarchives.gov.uk

Danke für Ihre Aufmerksamkeit

NABU-Bundesgeschäftsstelle
Max Meister
Charitéstraße 3
10117 Berlin
Tel. +49 (0)152.218 30 918
Maximilian.meister@NABU.de
www.NABU.de